

## x **Fiche 2 : Reconnaissances de catastrophes naturelles en PACA**

- **1. Les points à retenir :**

- **8 002** reconnaissances de Catastrophes naturelles « Cat Nat » dont **4 508** concernent les **inondations terrestres** et **1 958** au titre du **retrait-gonflement des argiles lié à la sécheresse** ;
- **4** départements particulièrement impactés au regard de la répartition des **arrêtés « Cat Nat »** : **Alpes-Maritimes (2 460)**, **Bouches-du-Rhône (1 572)**, **Var (1 532)** et **Vaucluse (1 469)** ;
- **2** aléas ayant le plus souvent donné lieu à un arrêté « Cat Nat » : les **inondations** représentent **56 %** du total et les **tassements différentiels** dus à la sécheresse avec **25 %** ;
- L'évolution des reconnaissances est constante depuis 1982 avec une moyenne de **210,6 reconnaissances par an** à l'échelle régionale ;
- **93** communes touchées par au moins **20 arrêtés « Cat Nat »** depuis 1982 ;

⇒ *Pour en savoir plus sur le régime de Catastrophe Naturelle : cf. [Principales lois contexte historique](#)*

- **2. L'état des lieux des reconnaissances « Cat Nat », au 01/08/2025 par département**

Depuis **1982**, **8 002** reconnaissances Catnat ont été déclarées sur la région Provence-Alpes-Côte d'Azur, tout aléa confondu. La majorité des arrêtés concerne les catastrophes liées à des **inondations terrestres** ou de la **sécheresse**.

<b>Risque</b>	<b>PACA</b>	<b>%</b>
<b>Inondation</b>	<b>4 508</b>	<b>56,34 %</b>
<b>Submersion marine</b>	<b>188</b>	<b>2,35 %</b>
<b>Séisme</b>	<b>41</b>	<b>0,51 %</b>
<b>Tempête</b>	<b>521</b>	<b>6,51 %</b>
<b>Mouvements terrains</b>	<b>766</b>	<b>9,57 %</b>
<b>Avalanche</b>	<b>20</b>	<b>0,25 %</b>
<b>Sécheresse</b>	<b>1 958</b>	<b>24,47 %</b>
<b><i>Total</i></b>	<b>8 002</b>	



Les départements des **Alpes-Maritimes**, des **Bouches-du-Rhône**, du **Var** et de **Vaucluse** sont les plus impactés avec près de **88 %** des **8 002 arrêtés publiés** au Journal Officiel.

Département	Nombre arrêtés	Répartition %
04 – Alpes-H <sup>te</sup> -P <sup>ce</sup>	672	8,40 %
05 – Hautes-Alpes	297	3,71 %
06 – Alpes-Marit.	2 460	30,74 %
13 – Bouches-du-R.	1 572	19,65 %
83 – Var	1 532	19,15 %
84 – Vaucluse	1 469	18,36 %
<b><i>Total PACA</i></b>	<b>8 002</b>	



Les Communes les plus touchées sont réparties sur la **Côte d'Azur** (entre **Fréjus** et **Nice**), autour de **Marseille** et sur la commune **d'Arles**.

**93 communes** ont été reconnues en Cat Nat plus de **19 fois** notamment les communes de **Nice (80 fois)**, **Cagnes-sur-Mer (62 fois)**, **Antibes (51 fois)**, **Cannes** et **Marseille (50 fois chacune)**, **Villeneuve-Loubet (45 fois)**, **Èze (42 fois)**, **Contes** et **Falicon (41 chacune)**, **Grasse (40 fois)**, **Saint-Laurent-du-Var (39 fois)**, etc [ ... ]

Département	20 arrêtés et plus	%
04 – Alpes-H <sup>te</sup> -P <sup>ce</sup>	2	2,15 %
05 – Hautes-Alpes		0,00 %
06 – Alpes-Marit.	50	53,76 %
13 – Bouches-du-R.	26	27,96 %
83 – Var	10	10,75 %
84 – Vaucluse	5	5,38 %
<b>Total PACA</b>	<b>93</b>	



**320** communes ont été reconnues en Cat Nat **au moins 10 fois** depuis 1982

Département	10 arrêtés et plus	%
04 – Alpes-H <sup>te</sup> -P <sup>ce</sup>	13	4,06 %
05 – Hautes-Alpes	1	0,31 %
06 – Alpes-Marit.	91	28,44 %
13 – Bouches-du-R.	73	22,81 %
83 – Var	72	22,50 %
84 – Vaucluse	70	21,88 %
<b>Total PACA</b>	<b>320</b>	

- **3. L'état des lieux des reconnaissances « Cat Nat », au 01/12/2025, par aléa**

La plupart des reconnaissances de catastrophes naturelles concerne les **inondations**, la **sécheresse** et les **mouvements de terrain**.

Les dommages causés par les phénomènes climatiques ont été exclus de la garantie catastrophe naturelle par les lois de juin 1990 et juillet 1992. Seule la tempête de 1982 a fait l'objet d'arrêtés « Cat Nat » pour **433** communes des Alpes-Maritimes, des Bouches-du-Rhône et de Vaucluse.

Risque	DPT 04	DPT 05	DPT 06	DPT 13	DPT 83	DPT 84
Inondation	412	223	1 231	820	964	858
Submersion marine	-	-	128	9	51	-
Séisme	22	2	10	7	0	0
Tempête	0	0	252	119	0	150
Mouvements terrains	87	32	578	13	42	14
Avalanche	1	11	8	-	-	-
Sécheresse	150	29	253	604	475	447
<b>Total</b>	<b>672</b>	<b>297</b>	<b>2 460</b>	<b>1 572</b>	<b>1 532</b>	<b>1 469</b>

- 4. Cumul des reconnaissances Cat Nat tout aléa depuis 1982 pour PACA et par département

À l'échelle régionale, **878** communes ont fait l'objet en moyenne d'au moins **une reconnaissance Cat Nat annuelle** avec des pics plus importants constatés en **1982** avec **466** arrêtés Cat Nat publiés, en **1994** avec **682 Cat Nat**, en **2000** avec **328** Cat Nat, en **2008** avec **352**, en **2019** avec **373**, en **2020** avec **403**, en **2023** avec **532** et **395** en **2024**.

### Évolution du nombre total de CATNAT depuis 1982

*par département au 01/12/2025*

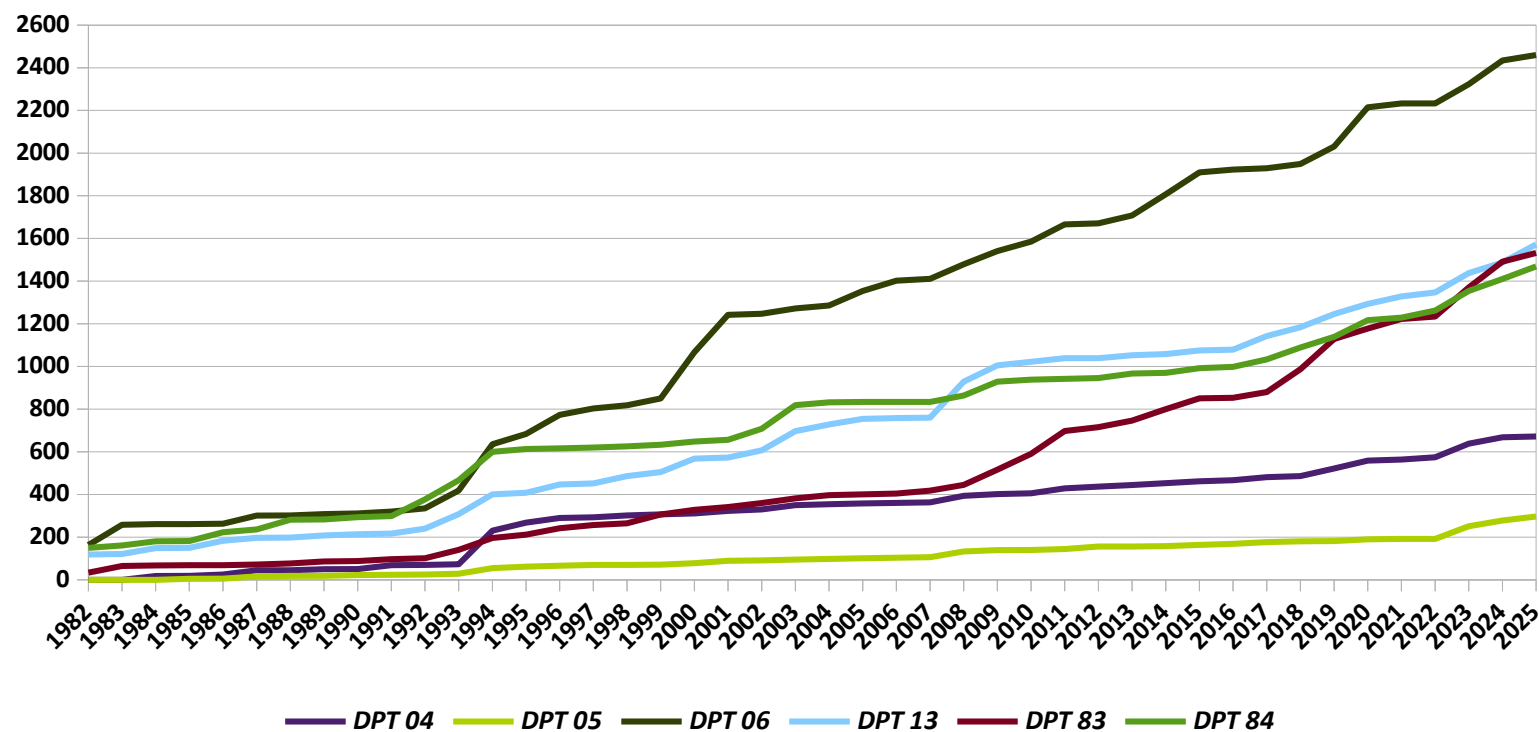

- Sources des données et méthode**

La base de donnée nationale « **Gaspar** » recense tous les arrêtés de catastrophes naturelles publiés au Journal officiel depuis 1982. Elle permet d'actualiser [Géorisques](#).

La Caisse centrale de réassurance publie la liste des arrêtés de catastrophes naturelles sur son site internet via une rubrique dédiée : <https://catastrophes-naturelles.ccr.fr/les-arretes>.

**Liste des communes de PACA ayant au moins 15 reconnaissances Cat Nat depuis 1982**

Nom_COM	INSEE_COM	Superficie (Ha)	Population INSEE 2021	Densité (Hab / Km²)	CAT_NAT_MP
Nice	06088	7 192	342 629	4 764,03	80
Cagnes-Sur-Mer	06027	1 795	49 881	2 778,89	62
Antibes	06004	2 648	73 813	2 787,50	51
Cannes	06029	1 962	74 152	3 779,41	50
Marseille	13055	24 062	862 150	3 583,04	50
Villeneuve-Loubet	06161	1 960	14 683	749,13	45
Èze	06059	947	2 250	237,59	42
Contes	06048	1 947	7 391	379,61	41
Falicon	06060	517	1 965	418,09	41
Grasse	06069	4 444	50 677	1 140,35	40
Saint-Laurent-du-Var	06123	1 011	28 645	2 833,33	39
Mandelieu-la-Napoule	06079	3 137	22 170	706,73	37
Pégomas	06090	1 128	7 927	702,75	37
Menton	06083	1 405	28 477	2 026,83	36
Vallauris	06155	1 304	26 620	2 041,41	36
La Trinité	06149	1 490	10 088	677,05	35
Mougins	06085	2 564	19 040	742,59	34
Roquebrune-sur-Argens	83107	10 610	14 048	132,40	34
Fréjus	83061	5 673	53 155	936,98	32
Biot	06018	1 554	9 793	630,18	31
La Gaude	06065	1 310	6 504	496,49	31
Mimet	13062	1 870	4 626	247,38	31
La Colle-sur-Loup	06044	982	7 853	799,69	30
Colomars	06046	672	3 427	509,97	30
Saint-Paul-de-Vence	06128	726	3 484	479,89	30
Vence	06157	10 227	18 587	181,74	30
Sospel	06136	6 239	3 808	61,04	29
Aubagne	13005	5 490	45 290	824,95	29
Le Broc	06025	1 865	1 408	75,50	28



Nom_COM	INSEE_COM	Superficie (Ha)	Population INSEE 2021	Densité (Hab / Km²)	CAT_NAT_ MP
Saint-André-de-la-Roche	06114	286	5 326	1 862,24	28
Villefranche-sur-Mer	06159	488	5 101	1 045,29	28
Aix-en-Provence	13001	18 608	142 990	768,43	28
Peillon	06092	870	1 478	169,89	27
Martigues	13056	7 144	48 781	682,82	27
Les Pennes-Mirabeau	13071	3 366	21 356	634,46	27
Le Puy-Sainte-Réparate	13080	4 629	5 650	122,06	27
Hyères	83069	13 238	55 746	421,11	27
Manosque	04112	1 650	21 841	1 323,70	26
Auribeau-sur-Siagne	06007	548	3 226	588,69	26
Peille	06091	4 316	2 354	54,54	26
Arles	13004	75 893	52 851	69,64	26
Saint-Victoret	13102	473	6 616	1 398,73	26
Saint-Raphaël	83118	8 959	35 211	393,02	26
Apt	84003	4 457	11 720	262,96	26
Drap	06054	554	4 455	804,15	25
Saint-Jeannet	06122	1 458	4 083	280,04	25
La Turbie	06150	742	3 074	414,29	25
Auriol	13007	4 464	11 408	255,56	25
Tourrette-Levens	06147	3 923	4 885	124,52	24
Tourrettes-sur-Loup	06148	2 928	3 978	135,86	24
Le Pradet	83098	997	10 029	1 005,92	24
Toulon	83137	4 284	169 622	3 959,43	24
Avignon	84007	6 478	92 358	1 425,72	24
Aspremont	06006	944	2 154	228,18	23
Breil-Sur-Roya	06023	8 131	2 170	26,69	23
Roquebrune-Cap-Martin	06104	933	12 903	1 382,96	23
Cabriès	13019	3 655	9 749	266,73	23
Gréasque	13046	615	4 213	685,04	23
Marignane	13054	2 316	33 655	1 453,15	23
Draguignan	83050	5 375	40 066	745,41	23
Grimaud	83068	4 458	4 454	99,91	23
Le Bar-sur-Loup	06010	1 447	2 960	204,56	22
Châteauneuf-Grasse	06038	895	3 377	377,32	22
Roquefort-les-Pins	06105	2 153	6 693	310,87	22
La Roquette-sur-Siagne	06108	631	5 401	855,94	22
Sainte-Agnès	06113	937	1 282	136,82	22
Gignac-la-Nerthe	13043	864	9 043	1 048,61	22
Trets	13110	7 031	10 924	155,37	22

Nom_COM	INSEE_COM	Superficie (Ha)	Population INSEE 2021	Densité (Hab / Km²)	CAT_NAT_ MP
Bendéjun	06014	635	958	150,87	21
L'Escarène	06057	1 067	2 507	234,96	21
Levens	06075	2 985	4 685	156,95	21
Allauch	13002	5 030	21 229	422,05	21
Vidauban	83148	7 393	11 613	157,08	21
Digne-les-Bains	04070	11 707	17 240	147,26	20
Le Cannet	06030	771	41 608	5 396,63	20
Gattières	06064	1 003	4 135	412,26	20
Mouans-Sartoux	06084	1 352	9 662	714,64	20
Opio	06089	947	2 225	234,95	20
Le Rouret	06112	710	4 005	564,08	20
Bouc-Bel-Air	13015	2 175	14 469	665,24	20
La Bouilladisse	13016	1 261	6 121	485,41	20
La Fare-les-Oliviers	13037	1 398	8 310	594,42	20
Fuveau	13040	3 002	10 027	334,01	20
Gardanne	13041	2 702	20 407	755,26	20
Plan-de-Cuques	13075	852	10 364	1 216,43	20
Roquevaire	13086	2 383	8 992	377,34	20
Saint-Savournin	13101	589	3 305	561,12	20
Venelles	13113	2 054	8 320	405,06	20
Ventabren	13114	2 632	5 329	202,47	20
La Garde	83062	1 554	25 269	1 626,06	20
Mérindol	84074	2 659	2 060	77,47	20
Roussillon	84102	2 977	1 317	44,24	20
Saignon	84105	1 960	1 009	51,48	20
Cap-d'Ail	06032	204	4 650	2 279,41	19
Castagniers	06034	752	1 586	210,90	19
Gilette	06066	1 018	1 605	157,66	19
Peymeinade	06095	976	8 128	832,79	19
Cassis	13022	2 687	7 156	266,32	19
La Roque- d'Anthéron	13084	2 549	5 482	215,06	19
Carnoux-en- Provence	13119	345	6 515	1 888,41	19
Puget-sur-Argens	83099	2 690	7 885	293,12	19
Beaulieu-sur-Mer	06011	95	3 696	3 890,53	18
Carros	06033	1 511	12 625	835,54	18
Tende	06163	17 747	2 190	12,34	18
La Penne-sur- Huveaune	13070	356	6 425	1 804,78	18
Velaux	13112	2 523	8 744	381,23	18

Nom_COM	INSEE_COM	Superficie (Ha)	Population INSEE 2021	Densité (Hab / Km²)	CAT_NAT_ MP
Bormes-les-Mimosas	83019	9 732	8 021	82,42	18
Sainte-Maxime	83115	8 161	14 256	174,68	18
Rayol-Canadel-sur-Mer	83152	683	721	105,56	18
Gordes	84050	4 804	1 881	39,15	18
L'Isle-sur-la-Sorgue	84054	4 457	19 382	434,87	18
Mormoiron	84082	2 503	1 904	76,07	18
La Bollène-Vésubie	06020	3 557	580	16,31	17
Castellar	06035	1 224	1 045	85,38	17
Gorbio	06067	702	1 454	207,12	17
Berre-l'Étang	13014	4 364	13 488	309,07	17
Peynier	13072	2 476	3 392	137,00	17
Rousset	13087	1 950	4 816	246,97	17
Le Rove	13088	2 297	5 059	220,24	17
Sausset-les-Pins	13104	1 210	7 605	628,51	17
Septèmes-les-Vallons	13106	1 784	10 869	609,25	17
Vitrolles	13117	3 658	33 879	926,16	17
Pierrefeu-du-Var	83091	5 836	6 169	105,71	17
La Seyne-sur-Mer	83126	2 217	64 602	2 913,94	17
Bollène	84019	5 403	13 675	253,10	17
Bonnieux	84020	5 112	1 374	26,88	17
Gargas	84047	1 490	3 000	201,34	17
Orange	84087	7 420	29 209	393,65	17
Pertuis	84089	6 623	20 128	303,91	17
Saint-Saturnin-lès-Apt	84118	7 579	2 779	36,67	17
Le Thor	84132	3 553	9 174	258,20	17
Théoule-sur-Mer	06138	1 049	1 494	142,42	16
Valbonne	06152	1 897	13 057	688,30	16
Ensuès-la-Redonne	13033	2 583	5 455	211,19	16
La Cadière-d'Azur	83027	3 742	5 524	147,62	16
Le Castellet	83035	4 477	3 900	87,11	16
Cogolin	83042	2 793	12 031	430,76	16
Trans-en-Provence	83141	2 699	5 783	214,26	16
La Verdière	83146	6 816	1 621	23,78	16
Goult	84051	2 377	1 116	46,95	16
Mazan	84072	3 792	6 283	165,69	16
Pernes-les-Fontaines	84088	5 112	10 259	200,68	16
Saint-Martin-de-Castillon	84112	3 821	752	19,68	16
Gourdon	06068	2 253	390	17,31	15
Le Tignet	06140	1 126	3 235	287,30	15

Nom_COM	INSEE_COM	Superficie (Ha)	Population INSEE 2021	Densité (Hab / Km²)	CAT_NAT_ MP
Lambesc	13050	6 534	9 658	147,81	15
Meyreuil	13060	2 013	5 528	274,62	15
Peypin	13073	1 335	5 430	406,74	15
Port-Saint-Louis-du-Rhône	13078	7 338	8 568	116,76	15
Rognac	13081	1 746	12 016	688,20	15
Simiane-Collongue	13107	2 984	5 558	186,26	15
Le Revest-les-Eaux	83103	2 407	3 972	165,02	15
Aubignan	84004	1 570	5 586	355,80	15
Beaumes-de-Venise	84012	1 889	2 415	127,85	15
Bédarrides	84016	2 479	5 319	214,56	15
Carpentras	84031	3 792	28 547	752,82	15
Malaucène	84069	4 533	2 893	63,82	15
Mondragon	84078	4 065	3 795	93,36	15
Mornas	84083	2 609	2 404	92,14	15
Piolenc	84091	2 480	5 418	218,47	15
Robion	84099	1 770	4 485	253,39	15
Sarrians	84122	3 749	5 965	159,11	15
Sorgues	84129	3 340	18 304	548,02	15
Valréas	84138	5 797	9 490	163,71	15

# Nombre d'arrêtés CatNat depuis 1982 en PACA

données mises à jour au 01/12/2025

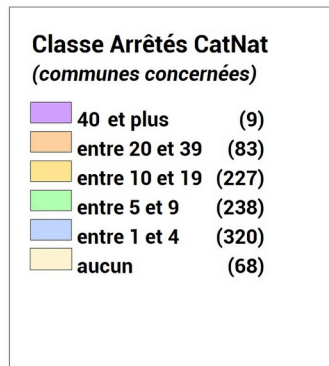

## Risques naturels (nombre d'arrêtés CatNat)

- inondation (4 508)
- RGA Sécheresse (1 958)
- MVT (766)
- Tempêtes (521)
- Submersion marine (188)
- Séisme (41)
- Avalanche (19)

Total (8 002)

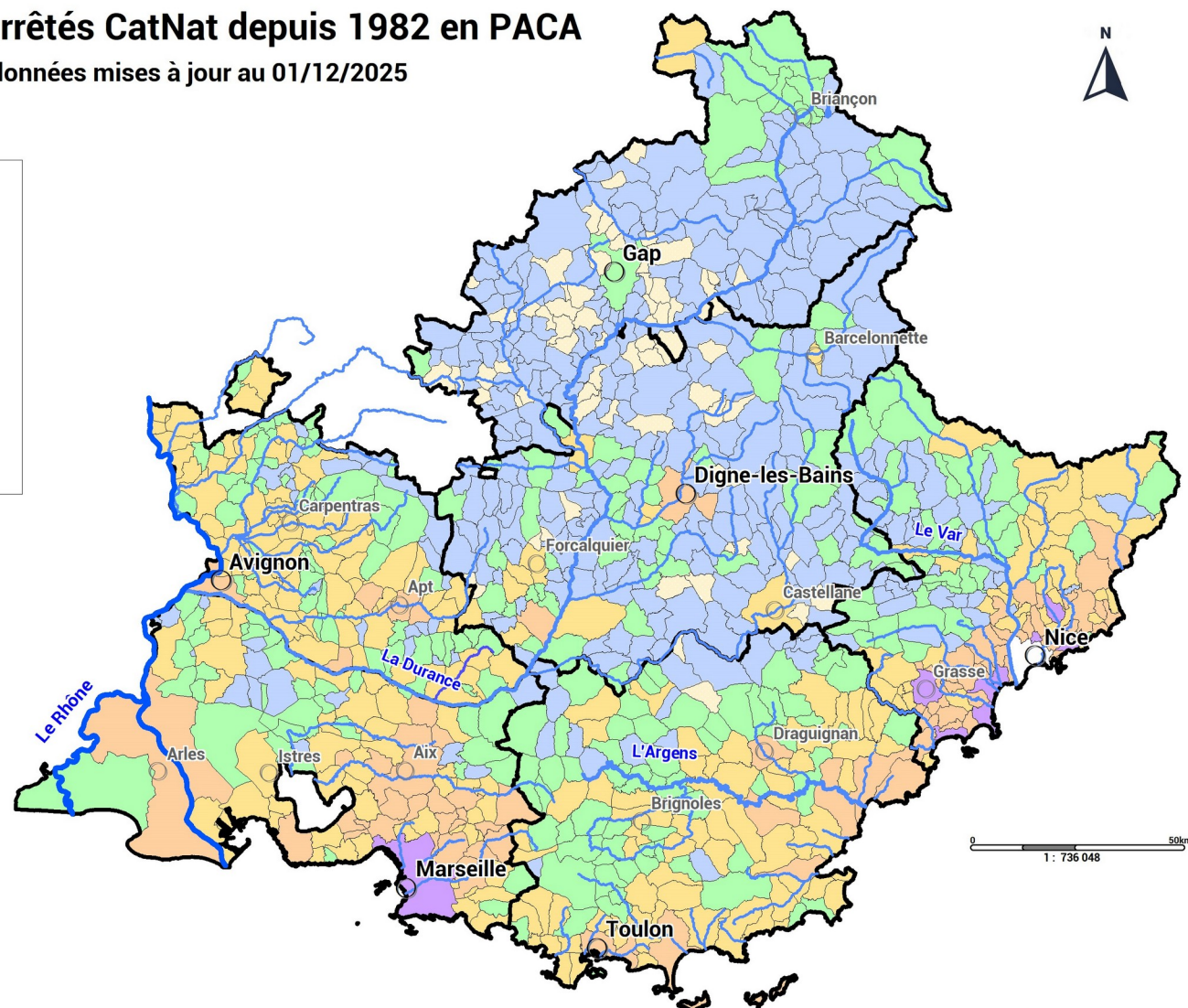

Auteur : DREAL PACA / SPR / URNM ; Date création : 28/11/2025 ;  
sources : © IGN\_BD CARTO®, Nbre\_Arretes\_CatNat\_COM\_PACA.wor



## Nombre de type d'arrêtés CatNat par commune (données mises à jour le 01/12/2025)

Nombre de type de CatNat  
(communes concernées)

1	(176)
2	(284)
3	(296)
4	(102)
5	(18)
6	(1)

Risques naturels  
(nombre d'arrêtés CatNat)

- inondation (4 508)
- RGA Sécheresse (1 958)
- MVT (766)
- Tempêtes (521)
- Submersion marine (188)
- Séisme (41)
- Avalanche (19)

Total (8 002)

0 50km  
1 : 1 437 693

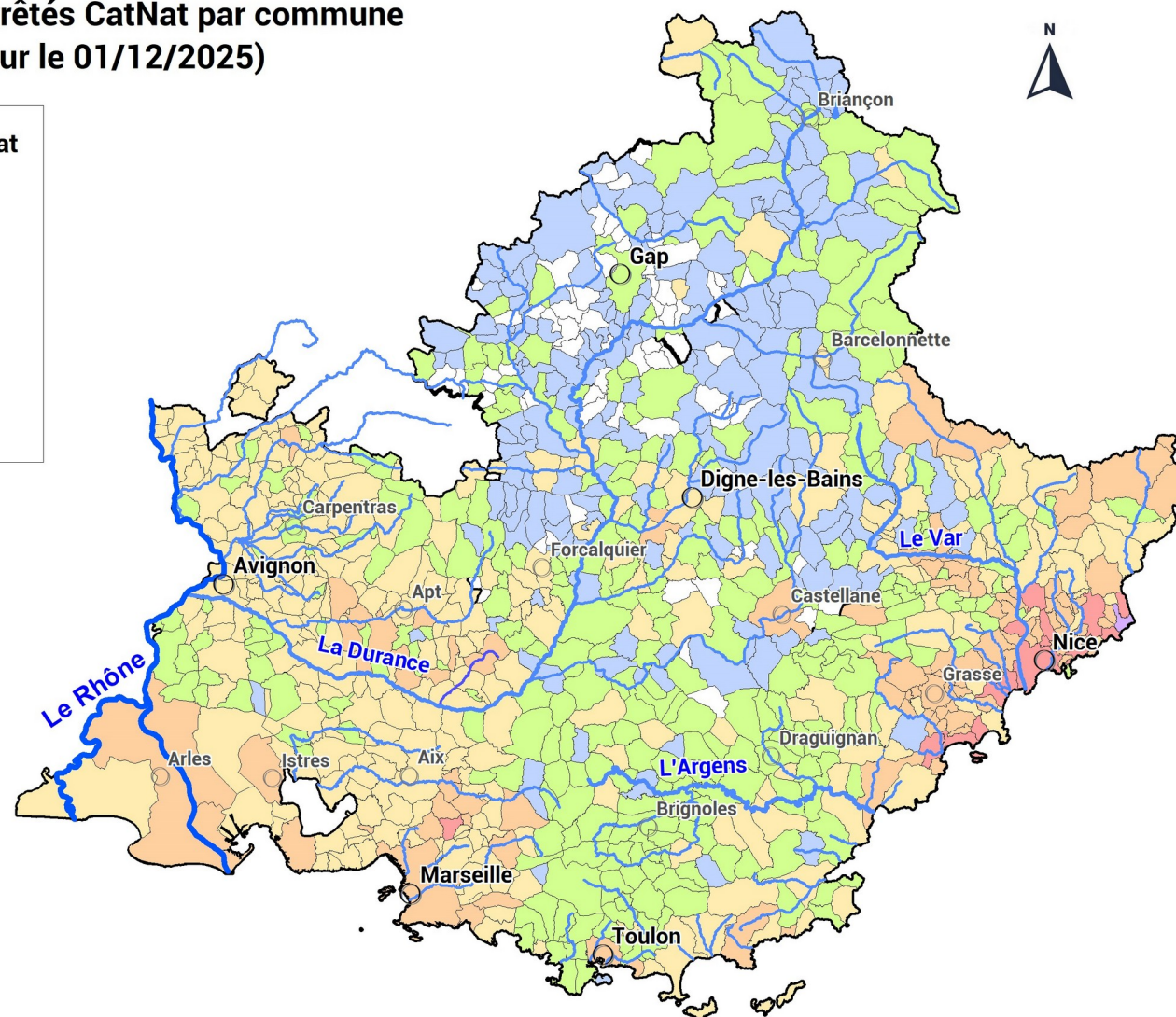

Auteur : DREAL PACA / SPR / URNM ; Date création : 28/11/2025 ;  
sources : © IGN\_BD CARTO®, type\_CatNat\_COM\_PACA.wor

## Part des Arrêtés CatNat Inondations par commune (données mises à jour le 01/12/2025)

Part sur total Cat Nat  
(Communes concernées)

100 %	(144)
Entre 75 % et moins de 100 %	(107)
Entre 50 % et moins de 75 %	(396)
Entre 25 % et moins de 50 %	(193)
Moins de 25 %	(4)

Type CatNat

Inondations => 4 508 arrêtés



0 50km  
1 : 1 437 693

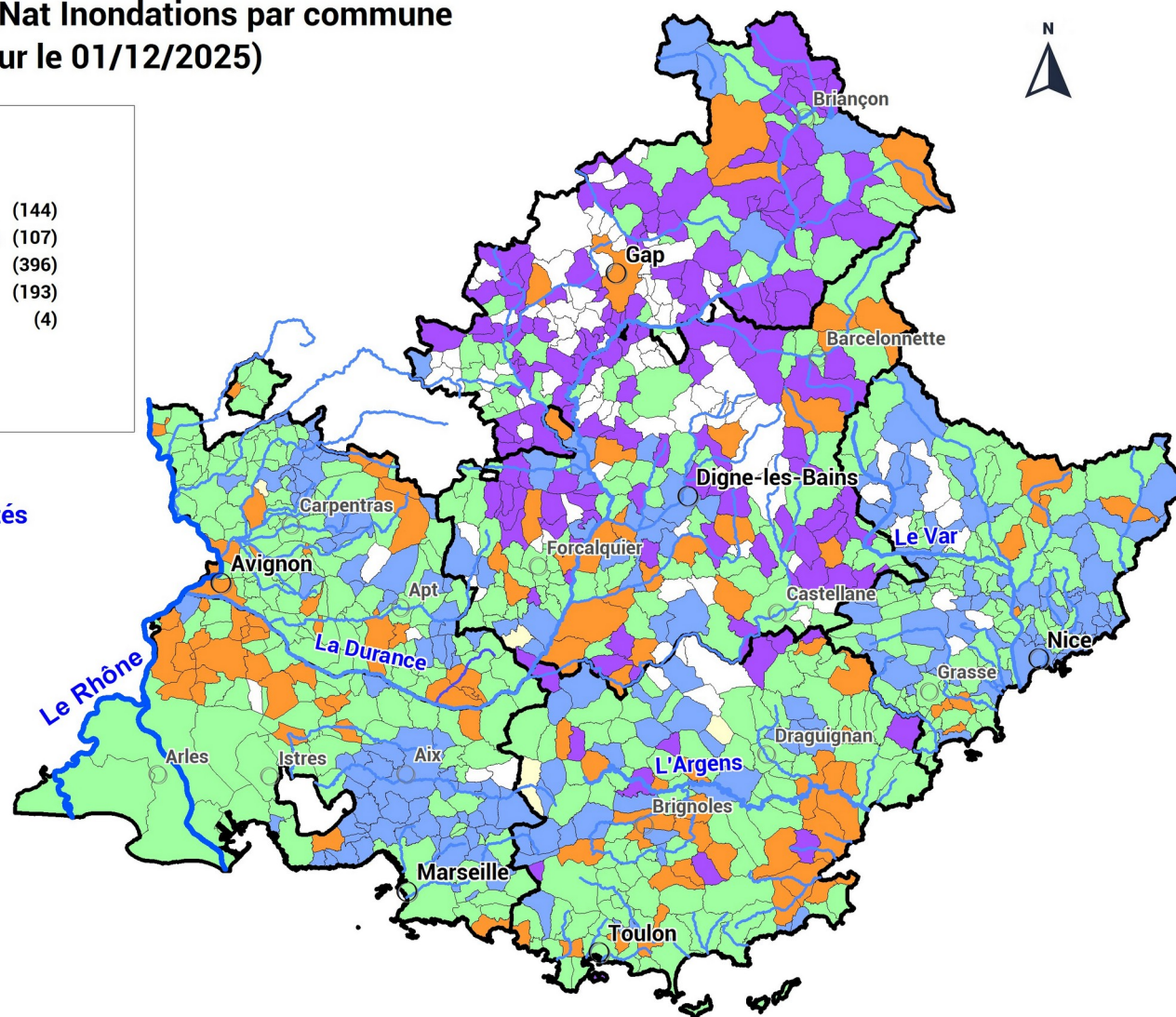

Auteur : DREAL PACA / SPR / URNM ; Date création : 28/11/2025 ;  
sources : © IGN\_BD CARTO®, Part\_CatNat\_IN\_COM\_PACA.wor



## Part des Arrêtés CatNat Mouvements de terrain par commune (données mises à jour le 01/12/2025)

Part sur total Cat Nat  
(Communes concernées)

100 %	(3)
Entre 75 % et moins de 100 %	(0)
Entre 50 % et moins de 75 %	(20)
Entre 25 % et moins de 50 %	(107)
Moins de 25 %	(132)

Type CatNat

MVT => 766 arrêtés



0 500m  
1 : 1 437 693

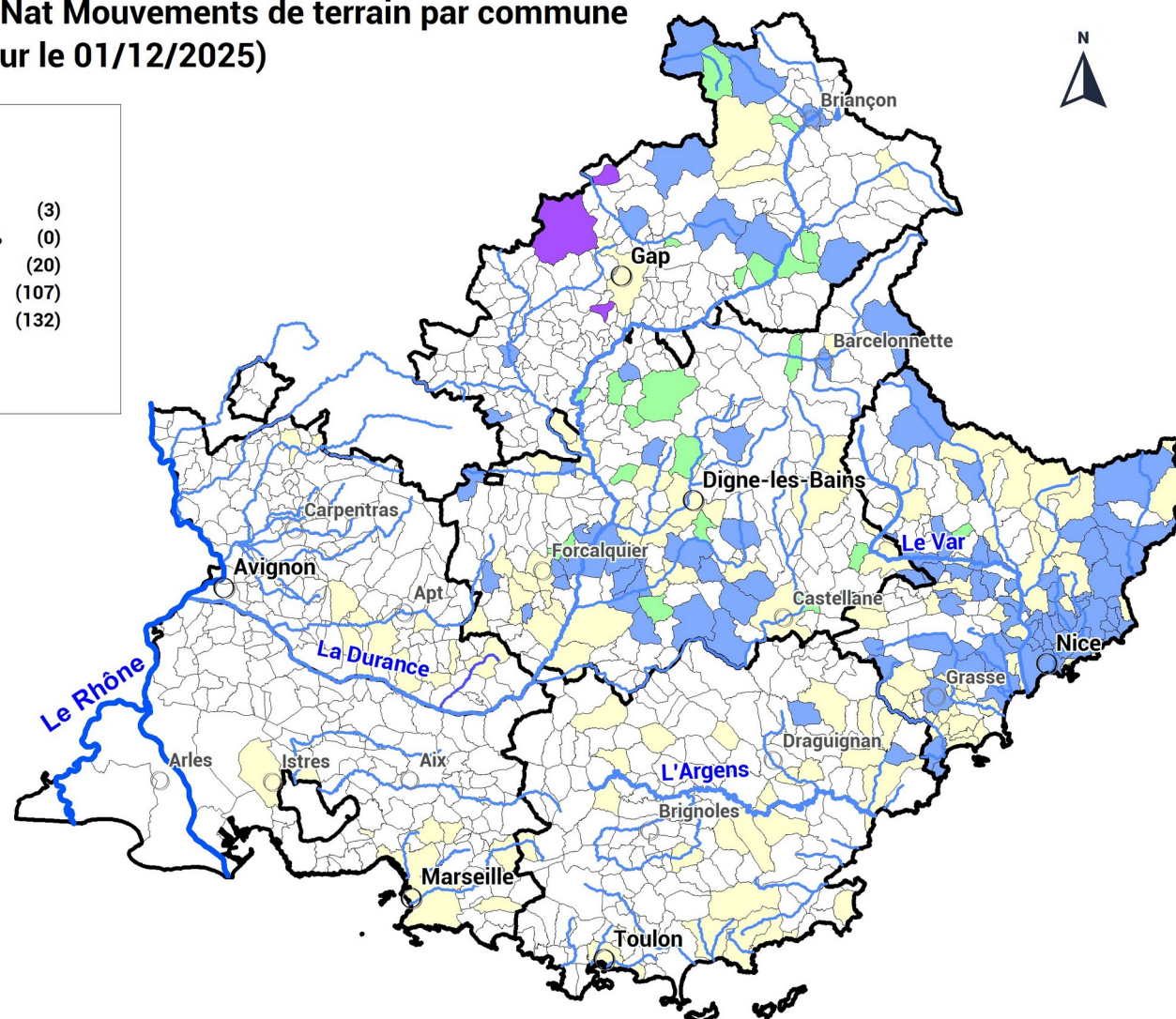

Auteur : DREAL PACA / SPR / URNM ; Date création : 28/11/2025 ;  
sources : © IGN\_BD CARTO®, Part\_CatNat\_MVT\_COM\_PACA.wor



## Part des Arrêtés CatNat Sécheresse par commune (données mises à jour le 01/12/2025)

Part sur total Cat Nat  
(Communes concernées)

100 %	(16)
Entre 75 % et moins de 100 %	(8)
Entre 50 % et moins de 75 %	(111)
Entre 25 % et moins de 50 %	(218)
Moins de 25 %	(179)

Type CatNat

**RGA - Sécheresse => 1 958 arrêtés**



0 500m  
1 : 1 437 693

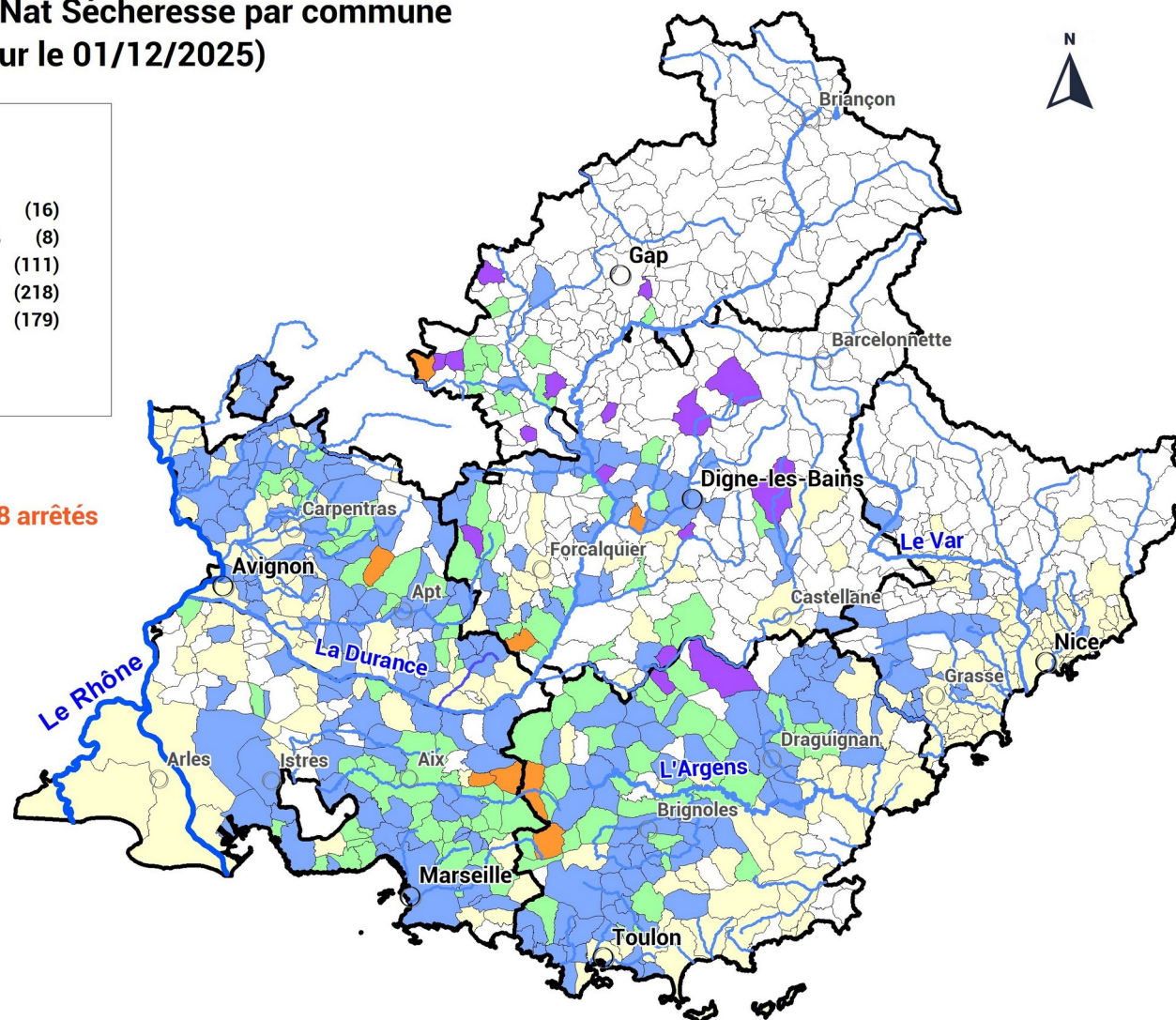

Auteur : DREAL PACA / SPR / URNM ; Date création : 28/11/2025 ;  
sources : © IGN\_BD CARTO®, Part\_CatNat\_SECH\_COM\_PACA.wor